



**Paciente:** ANA BEATRIZ SCHVAMBACH

**Idade:** 15    **Sexo:** F

**Solicitante:** Dr(a) Guilherme Aguiar Assmann    **Data de Realização:** 23/01/2025 10:00

## Análise USP

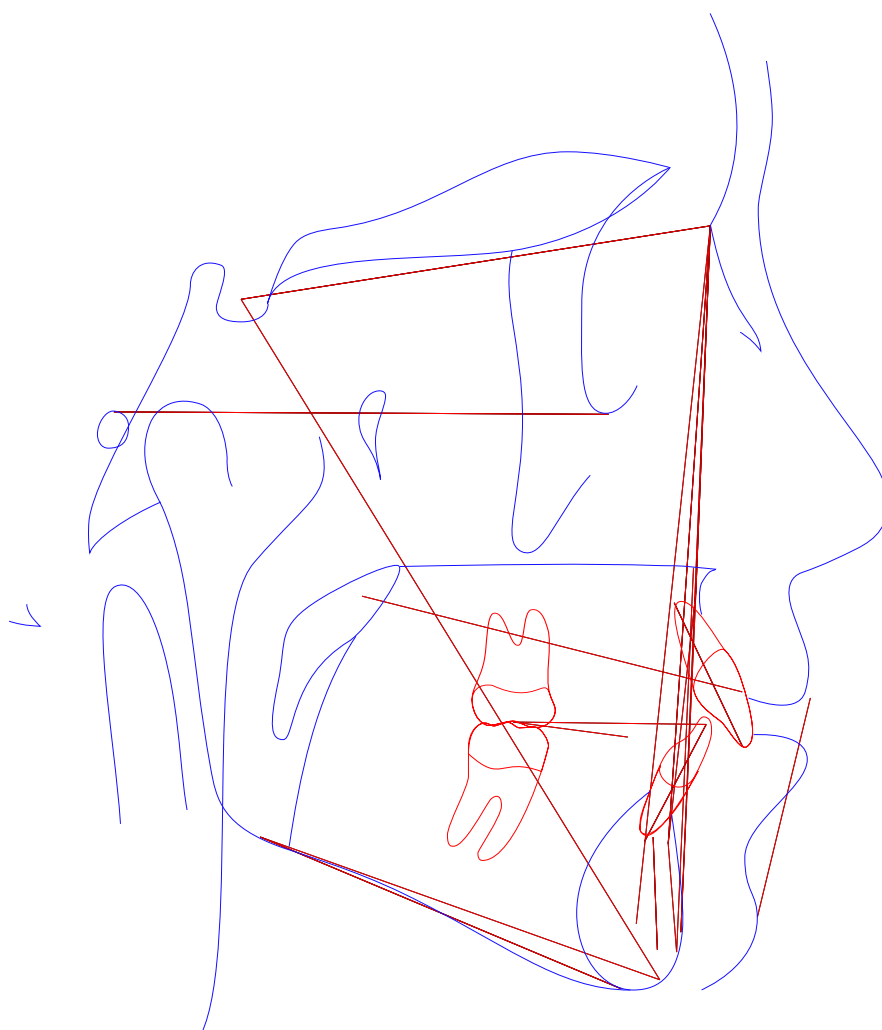



**Paciente:** ANA BEATRIZ SCHVAMBACH  
**Idade:** 15   **Sexo:** F  
**Solicitante:** Dr(a) Guilherme Aguiar Assmann   **Data de Realização:** 23/01/2025 10:00

Análise USP

	Fator	Valor Obtido	Padrão	Desvio	Classe	Representação Gráfica
1	N-Pog.Po.Orb (N-Pog.Po.Orb)	87,887°	88 ± 1	-0,113	---	
2	NAP ((f)NA.APog)	0,273°	0 ± 2	0,273	Perfil reto	
3	S-N.A (S-N.A)	78,839°	82 ± 2	-3,161	Retrusão maxilar	
4	S-N.B (S-N.B)	77,196°	80 ± 2	-2,804	Retrusão mandibular	
5	A-N.B ((A-N).(N-B))	1,643°	2 ± 2	-0,357	Cl I esquelética	
6	S-N.D (S-N.D)	75,041°	76 ± 0	-0,959	---	
7	N-S.Gn (N-S.Gn)	67,307°	67 ± 0	0,307	---	
8	SN.Ocl (S-N.Ppd-lij)	9,617°	14 ± 0	-4,383	---	
9	S-N.Go-Me (S-N.Go-Me)	31,717°	32 ± 0	-0,283	---	
10	Go-Gn.Ocl (Go-Gn.Ocl)	12,174°	18 ± 0	-5,826	---	
11	1/.1 ((Ais-lis).(Aii-lii))	126,868°	131 ± 0	-4,132	---	
12	1/.NS (1/.NS)	106,497°	103 ± 0	3,497	---	
13	/1-Orbita (/1-Orbita)	3,029mm	5 ± 0	-1,971	---	
14	1/.NA (1/.NA)	27,658°	22 ± 5	5,658	Incisivo superior vestibularizado	
15	1/.NA (1/.NA)	7,369mm	4 ± 0	3,369	Incisivo superior protuído	
16	/1.NB ((lii-Aii).(N-B))	23,831°	25 ± 4	-1,169	Bom posicionamento	
17	/1-NB (lii-(N-B))	4,181mm	4 ± 0	0,181	Incisivo superior protuído	
18	/1-NPog (lii-(N-Pog))	2,334mm	0 ± 0	2,334	---	
19	H.N-B (H.N-B)	9,688°	10,5 ± 1,5	-0,812	---	
20	H-Nariz (Pn-LsPog')	4,005mm	10 ± 1	-5,995	---	
21	Pog-NB (Pog-(N-B))	2,621mm	---	-5,995	---	
22	Eminência Mentoniana (B-E-Go-Me)	7,002mm	7 ± 1	0,002	---	
23	FMIA ((Po-Or).(Aii-lii))	62,545°	68 ± 0	-5,455	---	
24	FMA ((Go-Me).(Po-Or))	22,537°	25 ± 0	-2,463	---	

Página 3



**Paciente:** ANA BEATRIZ SCHVAMBACH  
**Idade:** 15    **Sexo:** F  
**Solicitante:** Dr(a) Guilherme Aguiar Assmann    **Data de Realização:** 23/01/2025 10:00

## ANÁLISE SINTÉTICA

### Análise USP

NAP:	Perfil reto
S-N.A:	Retrusão maxiliar
S-N.B:	Retrusão mandinbular
A-N.B:	CI I esquelética
1/.NA:	Incisivo superior vestibularizado
1/-NA:	Incisivo superior protuído
/1.NB:	Bom posicionamento
/1-NB:	Incisivo superior protuído